

al-1-dms0-16

Std proton

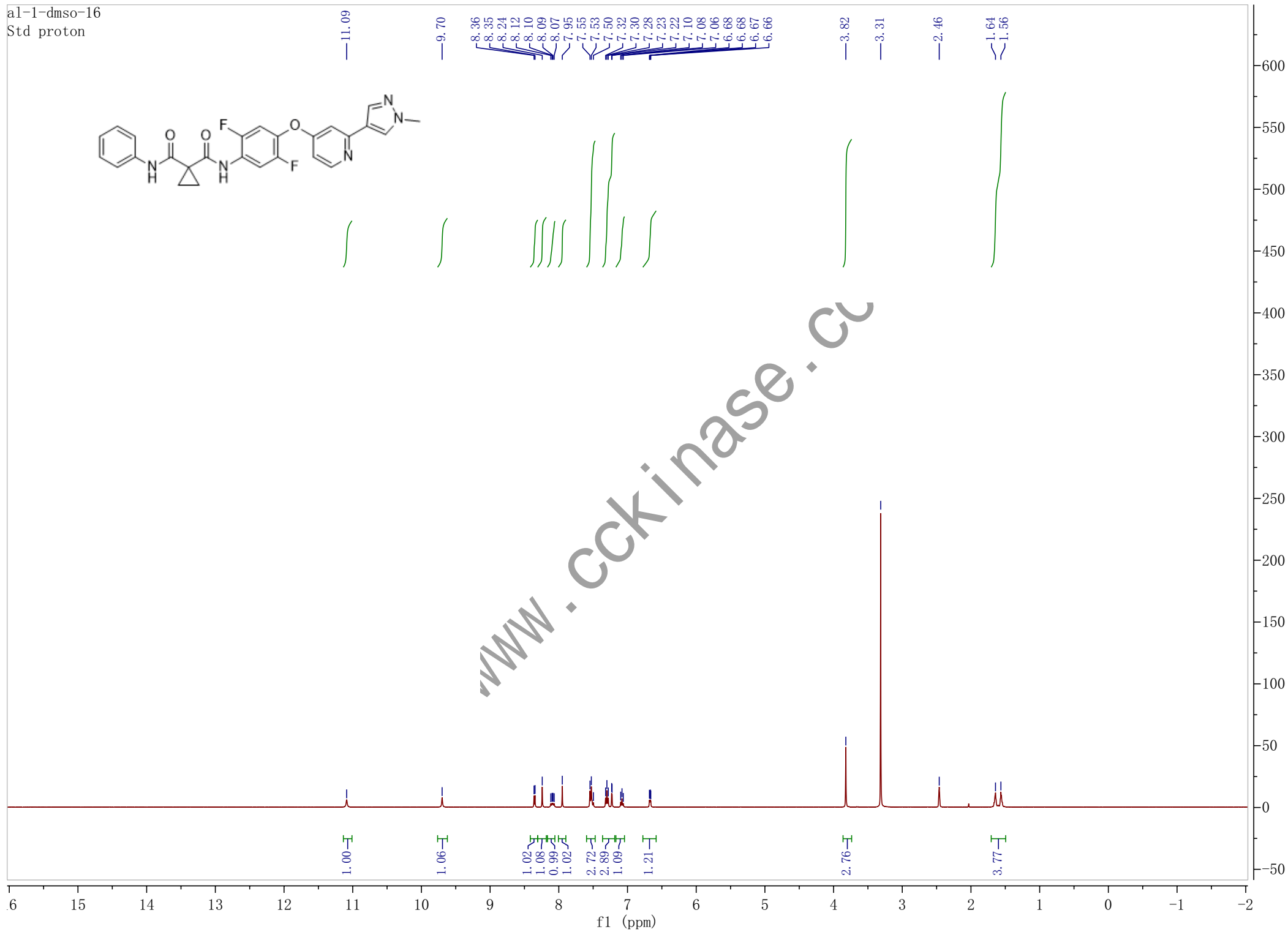
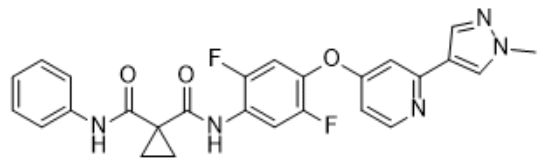

www.cckinase.cc

==== Shimadzu LabSolutions Analysis Report ====

Sample Name : A+LCMS
 Vial# : 1-10
 Date Acquired : 2018/7/17 15:06:34
 Date Processed : 2018/7/17 15:25:44
 Data Filename : D:\DATA\20180717\A+LCMS-1.lcd
 Method Filename : C:\LabSolutions\Data\Project1\test-001.lcm
 Batch Filename : D:\DATA\20180717\20180717.lcb

Sample ID :
 Injection Volume : 0.5 uL
 Acquired by : System Administrator
 Modified by : System Administrator

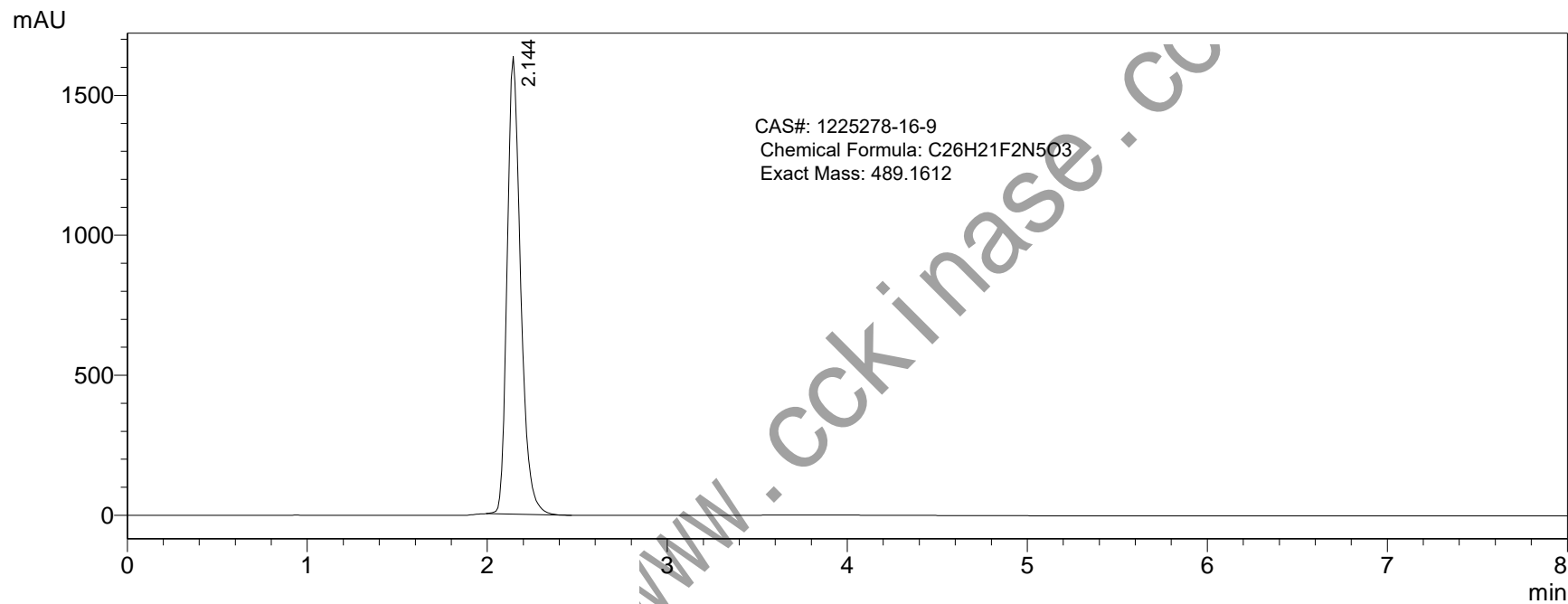

PDA Ch1 254nm

Peak#	Ret. Time	Area	Area%	Height	Height%	Name
1	2.144	8547600	100.000	1635603	100.000	
总计		8547600	100.000	1635603	100.000	

==== Shimadzu LabSolutions 分析报告 ====

样品名 : A+LCMS
分析者 : System Administrator
分析日期/时间 : 2018/7/17 15:06:34
样品类型 : 未知
样品瓶架号 : 1
样品瓶号 : 10
进样体积 : 0.5
数据文件 : A+LCMS-1.lcd
方法文件 : test-001.lcm
处理者 : System Administrator
处理日期/时间 : 2018/7/17 15:25:44

#: 1 保留时间: 2.233(扫描#: 135)

峰数: 1017

质谱: 单图 2.233(135) 基峰: 512.10(7002627)

背景: 无 段 1 - 事件 1

