

Name: SCH-58261
CAS#: 160098-96-4

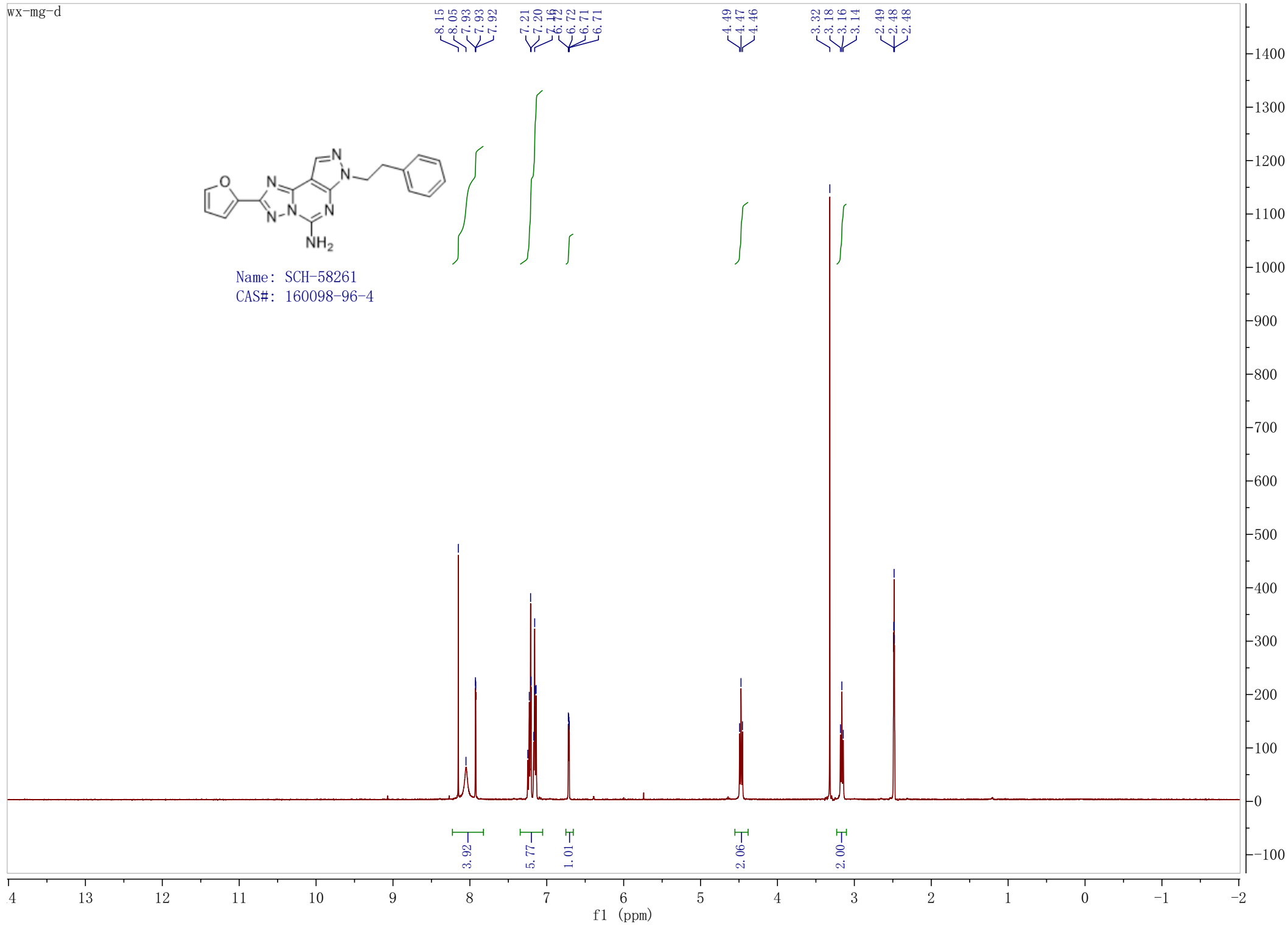

==== Shimadzu LabSolutions Analysis Report ====

Sample Name : SCH58261
 Vial# : 1-18
 Date Acquired : 2018/8/24 16:28:13
 Date Processed : 2018/8/24 16:49:43
 Data Filename : D:\DATA\20180824\SCH58261_001.lcd
 Method Filename : C:\LabSolutions\Data\Project1\test-001.lcm
 Batch Filename : D:\DATA\20180824\20180824.lcb

Sample ID :
 Injection Volume : 1 uL
 Acquired by : System Administrator
 Modified by : System Administrator

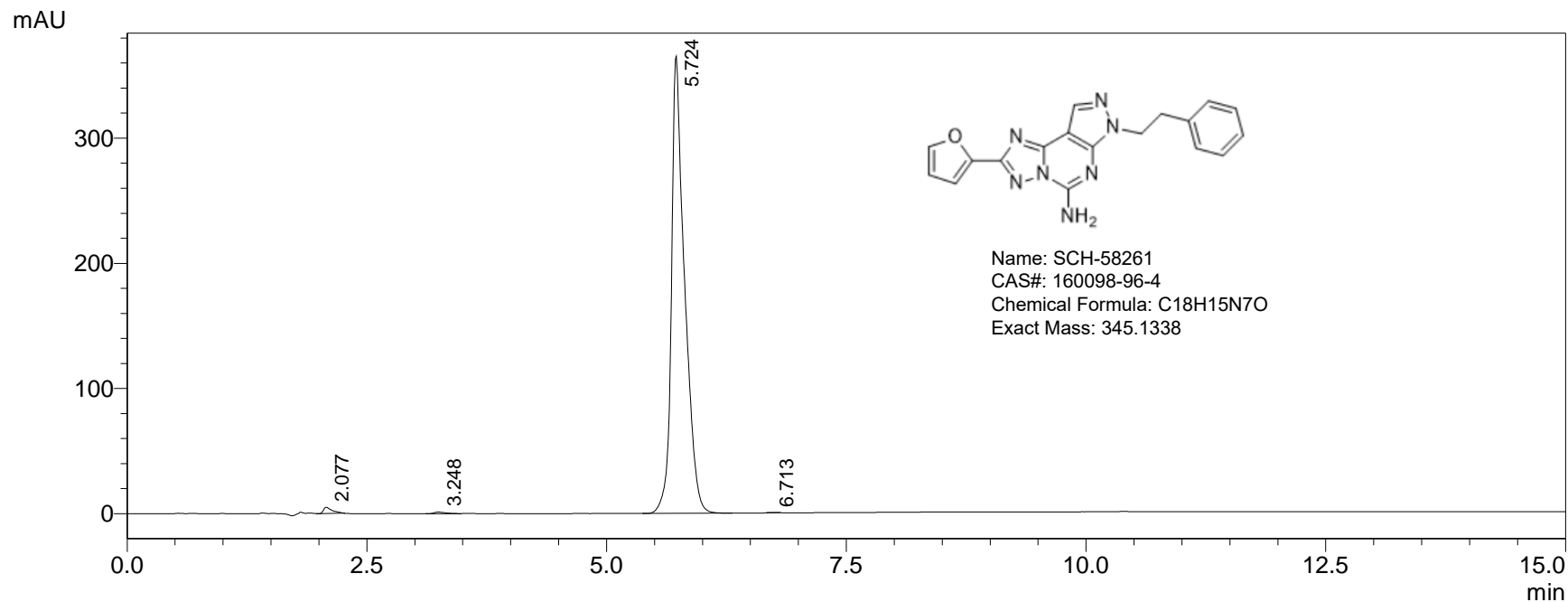

PDA Ch1 254nm

Peak#	Ret. Time	Area	Area%	Height	Height%	Name
1	2.077	30653	0.866	4974	1.338	
2	3.248	11920	0.337	1355	0.365	
3	5.724	3495416	98.762	365112	98.229	
4	6.713	1231	0.035	255	0.069	
总计		3539220	100.000	371697	100.000	

==== Shimadzu LabSolutions 分析报告 ====

样品名 : SCH58261
分析者 : System Administrator
分析日期/时间 : 2018/8/24 16:28:13
样品类型 : 未知
样品瓶架号 : 1
样品瓶号 : 18
进样体积 : 1
数据文件 : SCH58261_001.lcd
方法文件 : test-001.lcm
处理者 : System Administrator
处理日期/时间 : 2018/8/24 16:49:43

#: 1 保留时间: 5.700(扫描#: 343)

峰数: 1032

质谱: 单图 5.700(343) 基峰: 346.05(8054919)

背景: 无 段 1 - 事件 1

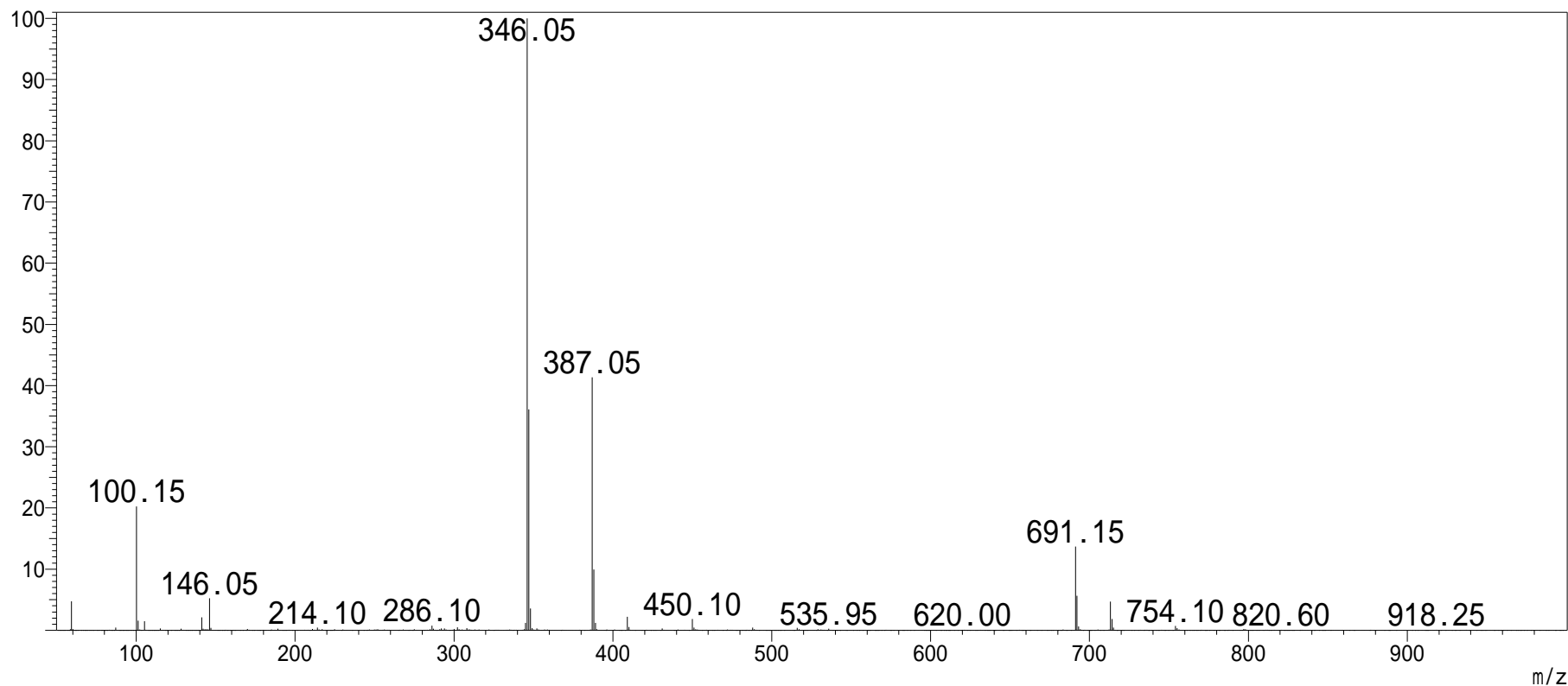

#:2 保留时间:5.716(扫描#:344)

峰数:1050

质谱:单图 5.716(344) 基峰:343.90(2487910)

背景:无 段 1 - 事件 2

