

==== Shimadzu LabSolutions Analysis Report ====

Sample Name : AZD7648
 Vial# : 1-10
 Date Acquired : 2019/6/17 14:29:10
 Date Processed : 2019/6/17 14:41:56
 Data Filename : D:\DATA\20190617\AZD7648.lcd
 Method Filename : C:\LabSolutions\Data\Project1\ESI.lcm
 Batch Filename : D:\DATA\20190617\20190617.lcb

Sample ID :
 Injection Volume : 1 uL
 Acquired by : System Administrator
 Modified by : System Administrator

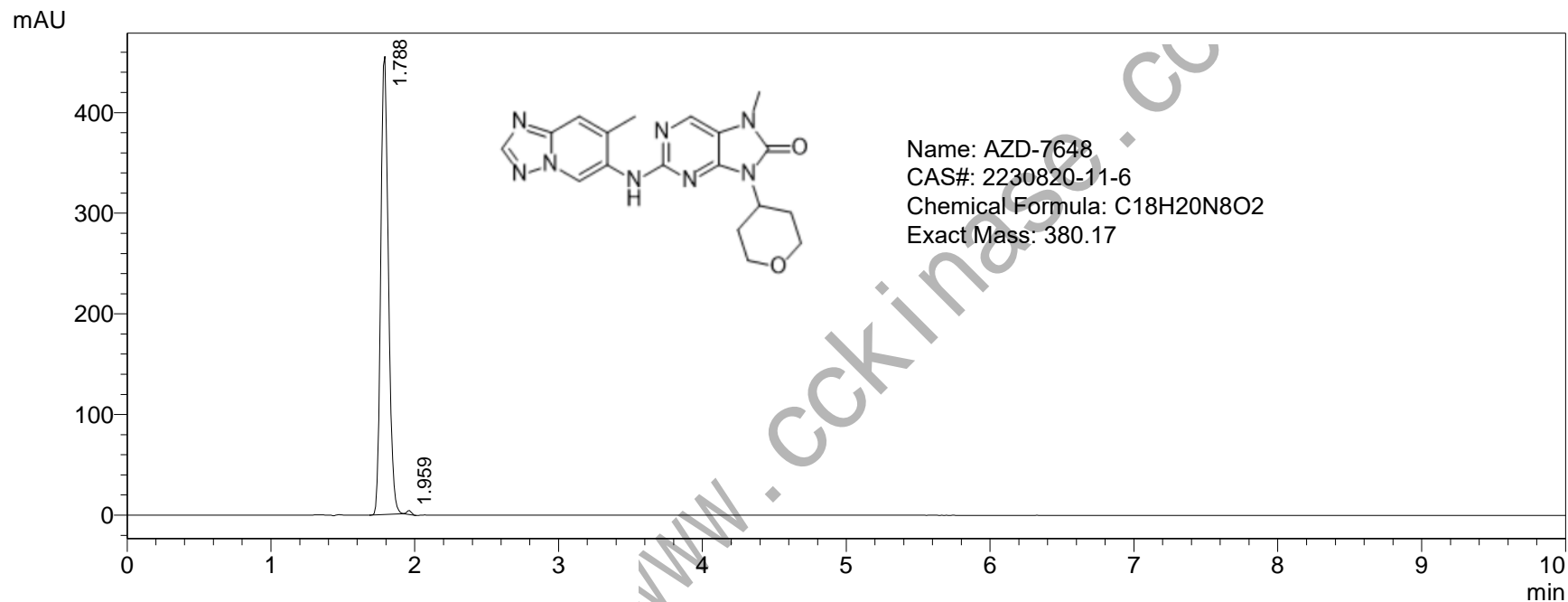

PDA Ch1 254nm

Peak#	Ret. Time	Height	Height%	Area	Area%	Name
1	1.788	455269	99.162	1682574	99.527	
2	1.959	3849	0.838	7992	0.473	
总计		459118	100.000	1690565	100.000	

==== Shimadzu LabSolutions 分析报告 ====

样品名 : AZD7648
分析者 : System Administrator
分析日期/时间 : 2019/6/17 14:29:10
样品类型 : 未知
样品瓶架号 : 1
样品瓶号 : 10
进样体积 : 1
数据文件 : AZD7648.lcd
方法文件 : ESI.lcm
处理者 : System Administrator
处理日期/时间 : 2019/6/17 14:41:56

#: 1 保留时间: 1.867(扫描#: 113)

峰数: 994

质谱: 单图 1.867(113) 基峰: 381.05(10970739)

背景: 无 段 1 - 事件 1

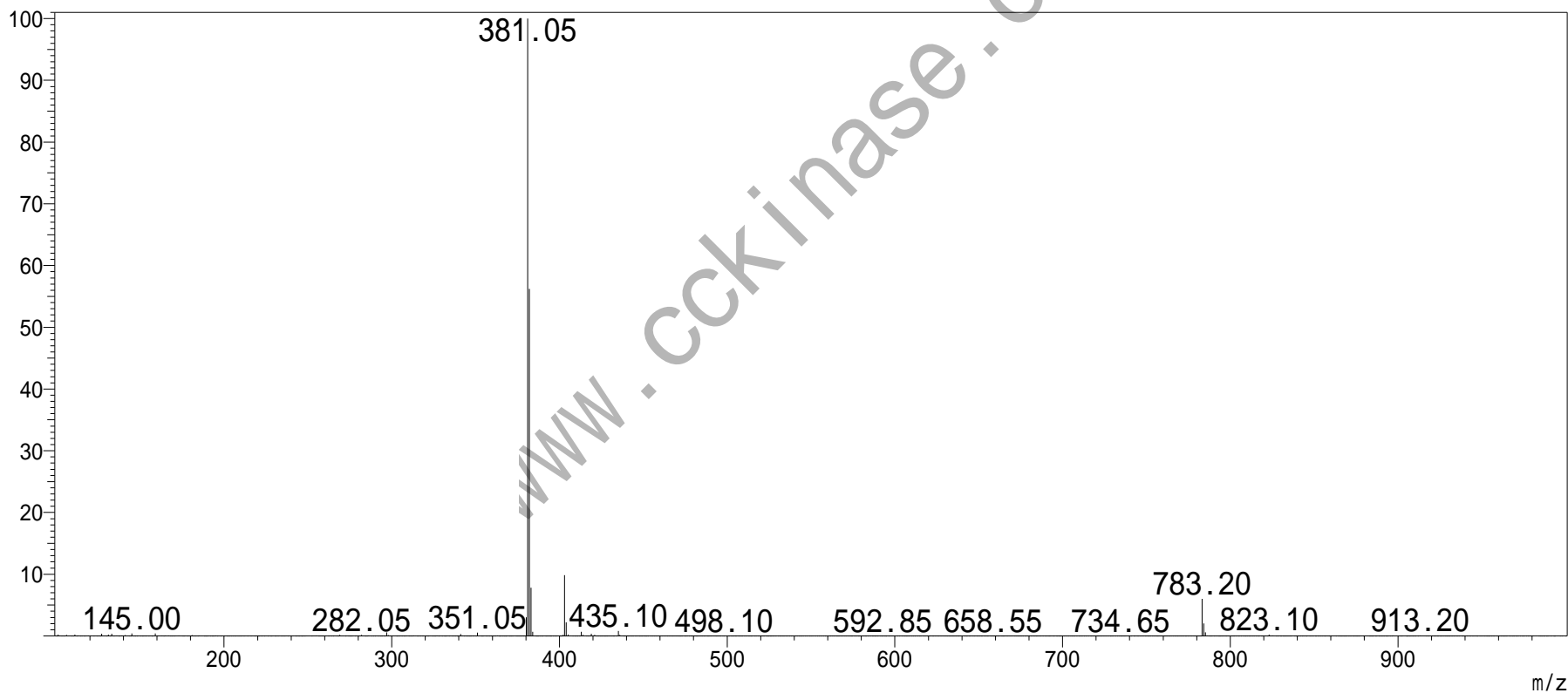

m-3-a-d

