

==== Shimadzu LabSolutions Analysis Report ====

Sample Name : Belvarafenib 1446113-23-0
 Vial# : 1-33
 Date Acquired : 2019/9/13 12:41:19
 Date Processed : 2019/9/13 12:56:22
 Data Filename : D:\DATA\20190909\Belvarafenib 1446113-23-0 1.lcd
 Method Filename : C:\LabSolutions\Data\Project1\ESI.lcm
 Batch Filename : D:\DATA\20190909\20190909.lcb

Injection Volume : 2 uL
 Acquired by : System Administrator
 Modified by : System Administrator

Sample ID :

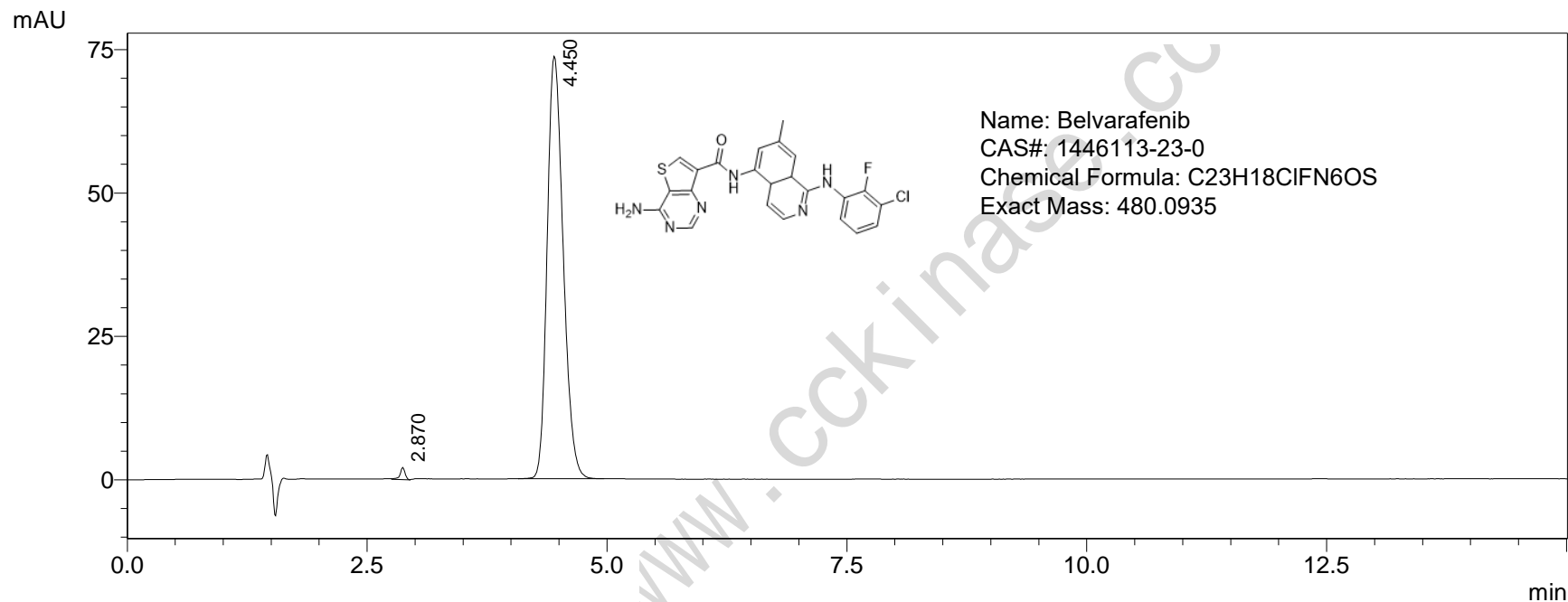

PDA Ch1 235nm

Peak#	Ret. Time	Height	Height%	Area	Area%	Name
1	2.870	2108	2.782	7721	0.894	
2	4.450	73649	97.218	855592	99.106	
总计		75757	100.000	863313	100.000	

==== Shimadzu LabSolutions 分析报告 ====

样品名 : Belvarafenib 1446113-23-0
 分析者 : System Administrator
 分析日期/时间 : 2019/9/13 12:41:19
 样品类型 : 未知
 样品瓶架号 : 1
 样品瓶号 : 33
 进样体积 : 2
 数据文件 : Belvarafenib 1446113-23-0 1.lcd
 方法文件 : ES1.lcm
 处理者 : System Administrator
 处理日期/时间 : 2019/9/13 12:56:22

#: 1 保留时间: 4.533(扫描#: 273)

峰数: 292

质谱: 单图 4.533(273) 基峰: 479.0(274839)

背景: 平均 3.533-4.367(213-263) 段 1 - 事件 1

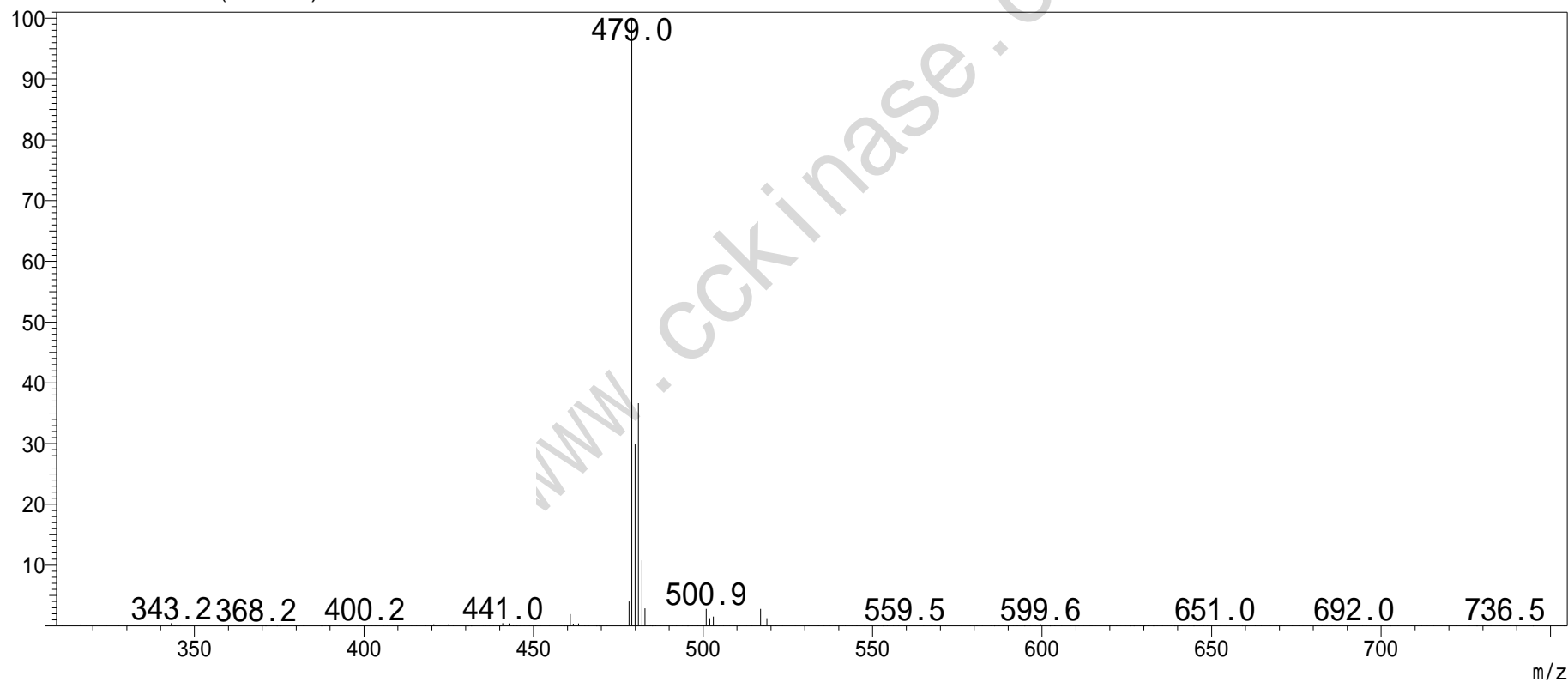

m-2-d

