

==== Shimadzu LabSolutions Analysis Report =====

Sample Name : BMS-986165 1609392-27-9
 Vial# : 1-24
 Date Acquired : 2020/10/26 13:04:06
 Date Processed : 2020/10/26 13:28:15
 Data Filename : D:\DATA\20200916\BMS-986165 1609392-27-9.lcd
 Method Filename : C:\LabSolutions\Data\Project1\LCMS-WT1.lcm
 Batch Filename : D:\DATA\20200916\20200916.lcb
 FLOW RATE: 1ML/MIN
 COLUMN: AGILENT ECLIPSE XDB-C18 150*4.6MM 5UM
 COLUME TEMPERATURE: 25
 GRADIENT PROGRAMME:
 TIME(MIN) MOBILE PHASE-A(H2O+0.1%HCOOH) MOBILE PHASE-B(CH3CN+0.1%HCOOH)
 0 90 10
 5 0 100
 20 0 100

mAU

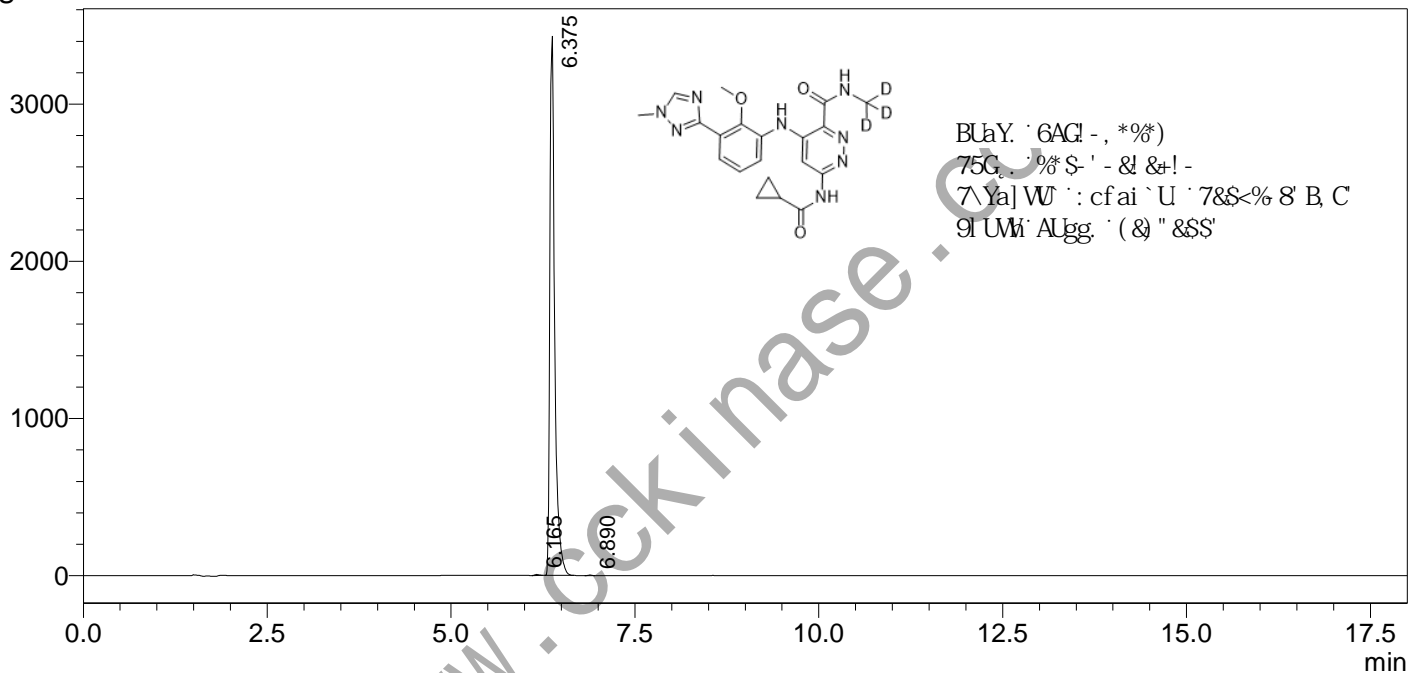

PDA Ch1 254nm

| Peak# | Ret. Time | Height | Height% | Area | Area% | Name |
|-------|-----------|---------|---------|----------|---------|------|
| 1 | 6.165 | 5986 | 0.174 | 24798 | 0.157 | |
| 2 | 6.375 | 3432305 | 99.721 | 15747267 | 99.765 | |
| 3 | 6.890 | 3622 | 0.105 | 12341 | 0.078 | |
| 总计 | | 3441914 | 100.000 | 15784406 | 100.000 | |

==== Shimadzu LabSolutions 分析报告 ====

样品名 : BMS-986165 1609392-27-9
分析者 : System Administrator
分析日期/时间 : 2020/10/26 13:04:06
样品类型 : 未知
样品瓶架号 : 1
样品瓶号 : 24
进样体积 : 5
数据文件 : BMS-986165 1609392-27-9.lcd
方法文件 : LCMS-WT1.lcm
处理者 : System Administrator
处理日期/时间 : 2020/10/26 13:28:15

#: 1 保留时间: 6.433(扫描#: 387)

峰数: 586

质谱: 单图 6.433(387) 基峰: 426.00(9358731)

背景: 无 段 1 - 事件 1

